Produktdatenblatt

bavaria-NBS 10 Direkt-System — Art. Nr. 999 55 xxx

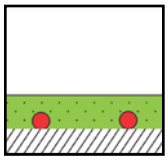

Nass - Boden - System

Mit Rohr-ø10 mm,
Für die direkte Verlegung einer
Fußbodenheizung und -Kühlung

DIN-CERTCO
Registernummern
7D286-F

System - Vorteile

- Extrem niedrige Aufbauhöhe von/ab ca. 21 mm
- Universell einsetzbar
- Direkte verlegung auf bestehende Untergründe
- Verlegbar ohne aufwendige Abrissarbeiten
- Mit Estrich von Knauf geprüft
- Kurze Bauzeiten
- Kurze Reaktionszeiten
- Geringes Gewicht ca. 48 kg/m²

Systemschnitt

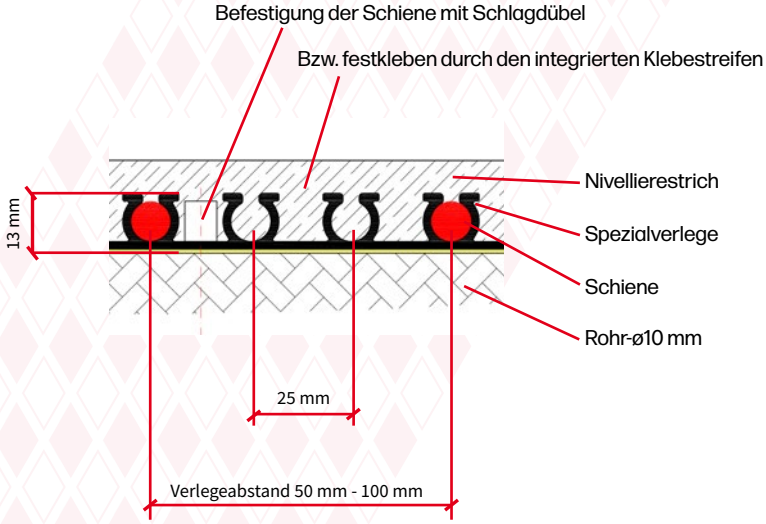

Spezifische Heiz-/Kühllastleistung (W/m²) siehe Technische Info

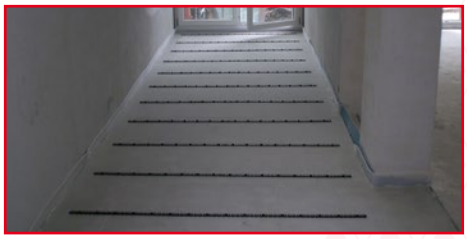

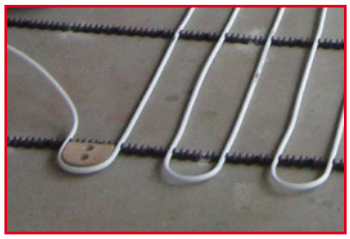

Nicht für RTL-Ventile etc. geeignet.

Das System besteht aus folgenden Komponenten:

bavaria-FL-Exclusiv-Metallverbundrohr
Ø 10 mm

bavaria-Spezial-Verlegeschiene

Schlagdübel für Schiene

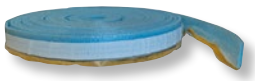

Randdämmstreifen

Art.-Nr.	Art.-Bezeichnung		VPE	Einheit
349 00 100	bavaria-FL-Exclusiv-Metallverbundrohr	ø10 mm x 1,3 mm	240/500	Rolle in m
510 00 011	bavaria-Spezielverlegeschiene	Für Rohr-ø10 mm, Länge 80 cm, selbstklebend	1	Stk
510 01 635	Schlagdübel für Schiene	40 x 6 mm	200	Stk
135 00 080	Randdämmstreifen	Aus PE, mit Klebefolie und selbstklebenden Rücken	25	Rolle in m
930 00 51x	Biegeschablone	Für Verlegeabstand von 75 mm oder 100 mm	1	Stk

technische Änderungen, Irrtümer vorbehalten